

Акционерное общество  
«Проектно-изыскательский и научно-исследовательский  
институт «Гидропроект» имени С.Я.Жука»



**РусГидро**  
Институт Гидропроект

**Разработка проектно-сметной документации по модернизации  
(техническому перевооружению, реконструкции) Загорской ГАЭС**

**Раздел 6. Проект реконструкции вентсистем здания ГАЭС,  
СПК, Водоприемника.**

**Договор 23-2015 от 11.06.2015**

Отчёт о предпроектном обследовании.  
Обследование технического состояния вентиляционных систем  
здания ГАЭС, СПК, Водоприемника.

Приложение Ж. Исполнительные чертежи систем вентиляции СПК,  
водоприемника.

**1975.06-24-001.ПЗ.7**

**Том 7**

Изм.	№ док.	Подп.	Дата

Москва 2015





Акционерное общество  
«Проектно-изыскательский и научно-исследовательский  
институт «Гидропроект» имени С.Я. Жука»



**РусГидро**

Институт Гидропроект

СОГЛАСОВАНО:

Заместитель генерального директора -  
Главный инженер Филиала  
ПАО «РусГидро» «Загорская ГАЭС

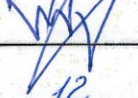
  
В.А. Крымов  
«30» 12 2015 г.

УТВЕРЖДАЮ:

Главный инженер-  
Первый заместитель генерального  
директора АО «Институт Гидропроект»



  
Е.Н. Беллендир  
«25» 12 2015 г.

**Разработка проектно-сметной документации по модернизации  
(техническому перевооружению, реконструкции) Загорской ГАЭС**

**Раздел 6. Проект реконструкции вентсистем здания ГАЭС, СПК,  
Водоприемника.**

**Договор 23-2015 от 11.06.2015**

**Отчёт о предпроектном обследовании.**

**Обследование технического состояния вентиляционных систем здания  
ГАЭС, СПК, Водоприемника.**

**Приложение Ж. Исполнительные чертежи систем вентиляции СПК,  
водоприемника.**

**1975.06-24-001.ПЗ.7**

**Том 7**

Заместитель главного инженера  
по технологическому оборудованию

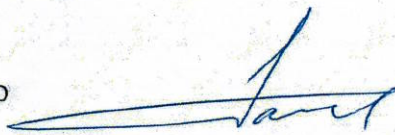

А.В. Галкин

Главный инженер проекта



О.З. Серая

Изм.	№ док.	Подп.	Дата

Москва 2015

Взам. инв. №

Подпись и дата

Инв. № подл.



• •

4.



Стадия	Лист	Листов
П	1	4
АО «Институт Гидропроект»		
г. Москва	ОВТС	2015

Согласовано						Главный инженер проекта ТПиР						 О.З. Серая					
Взам. инв. №																	
Подпись дата																	
Инв. № подл.																	

# Состав отчета о предпроектном обследовании

Но- мер тома	Обозначение	Наименование тома
1	1975.06-24-001.ПЗ.1	Отчёт о предпроектном обследовании. Обследование технического состояния вентиляционных систем здания ГАЭС, СПК, Водоприемника. Пояснительная записка. Приложение А. Паспорта вентиляционных установок. СПК.
2	1975.06-24-001.ПЗ.2	Отчёт о предпроектном обследовании. Обследование технического состояния вентиляционных систем здания ГАЭС, СПК, Водоприемника. Приложение А. Паспорта вентиляционных установок. Здание ГАЭС (начало).
3	1975.06-24-001.ПЗ.3	Отчёт о предпроектном обследовании. Обследование технического состояния вентиляционных систем здания ГАЭС, СПК, Водоприемника. Приложение А. Паспорта вентиляционных установок. Здание ГАЭС (продолжение).
4	1975.06-24-001.ПЗ.4	Отчёт о предпроектном обследовании. Обследование технического состояния вентиляционных систем здания ГАЭС, СПК, Водоприемника. Приложение А. Паспорта вентиляционных установок. Водоприемник.

Инт. № подл.	Подпись и дата	Взам. инв. №

Изм.	Кол.уч	Лист	№ док.	Подп.	Дата

1975.06-24-001.ПЗ.7



Но- мер тома	Обозначение	Наименование тома
5	1975.06-24-001.ПЗ.5	Отчёт о предпроектном обследовании. Обследование технического состояния вентиляционных систем здания ГАЭС, СПК, Водоприемника. Приложения Б, В, Г, Д, Е: паспорта помещений СПК; здания ГАЭС; водоприемника; паспорта испытаний естественной вентиляции; тепловой расчёт помещений; воздушный баланс помещений; результаты испытаний шкафов управления.
6	1975.06-24-001.ПЗ.6	Отчёт о предпроектном обследовании. Обследование технического состояния вентиляционных систем здания ГАЭС, СПК, Водоприемника. Приложение Ж. Исполнительные чертежи систем вентиляции. Здание ГАЭС.
7	1975.06-24-001.ПЗ.7	Отчёт о предпроектном обследовании. Обследование технического состояния вентиляционных систем здания ГАЭС, СПК, Водоприемника. Приложение Ж. Исполнительные чертежи систем вентиляции СПК, водоприемника.
8	1975.06-24-001.ПЗ.8	Отчёт о предпроектном обследовании. Обследование технического состояния вентиляционных систем здания ГАЭС, СПК, Водоприемника. Приложения З, К. Исполнительные чертежи и аксонометрические схемы систем теплоснабжения приточных установок.

Иув. № подл.	Подпись и дата	Взам. инв. №

Изм.	Кол.уч	Лист	№ док.	Подп.	Дата

1975.06-24-001.ПЗ.7

Но- мер тома	Обозначение	Наименование тома
9	1975.06-24-001.ПЗ.9	Отчёт о предпроектном обследовании. Обследование технического состояния вентиляционных систем здания ГАЭС, СПК, Водоприемника. Приложение Л. Размещение шкафов управления вентиляционными установками СПК, здания ГАЭС, водоприемника.
10	1975.06-24-001.ПЗ.10	Отчёт о предпроектном обследовании. Обследование технического состояния вентиляционных систем здания ГАЭС, СПК, Водоприемника. Приложения М, Н: фотоотчет; фактические параметры основного оборудования систем вентиляции; лицензии и сертификаты.

Инв. № подл.	Подпись и дата	Взам. инв. №							Лист
									4
			Изм.	Кол.уч	Лист	№ док.	Подп.	Дата	1975.06-24-001.ПЗ.7



План-разрез на отм.-12,700 и -8,650.  
М 1:200

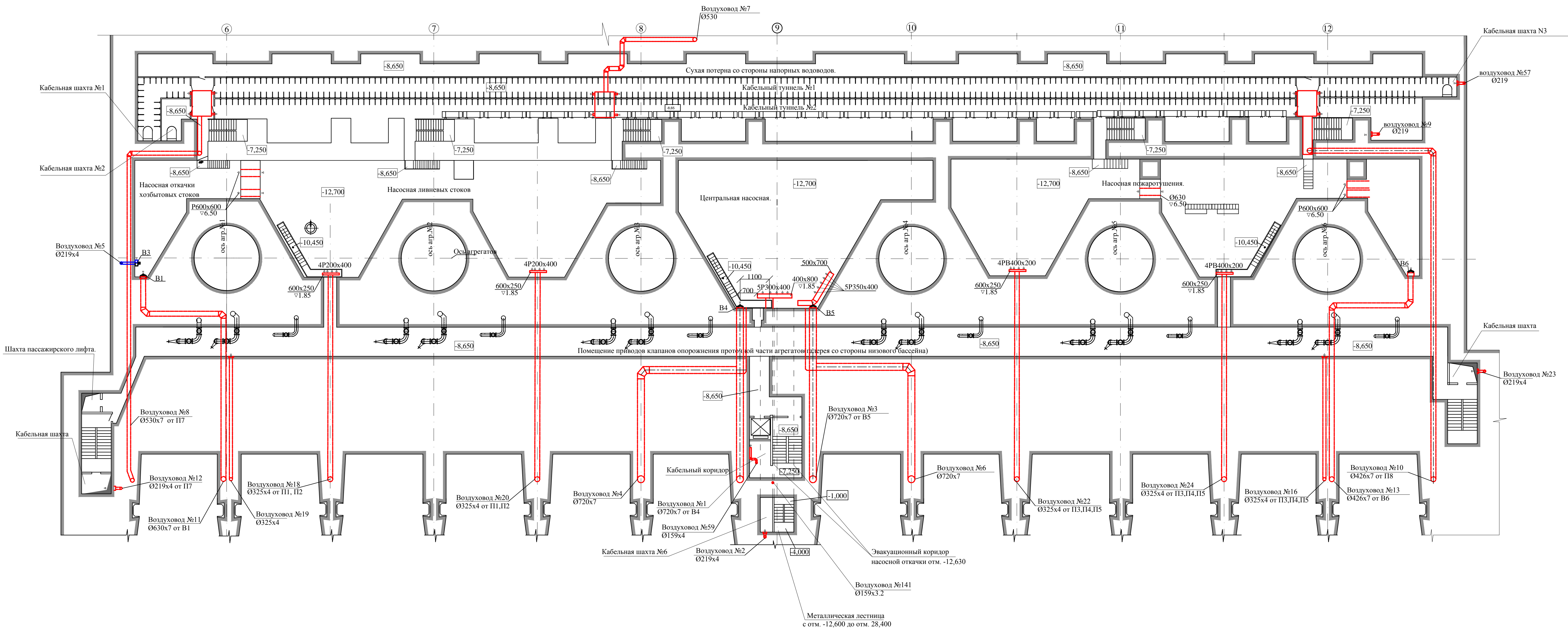



План-разрез на отм -4,450  
М 1:100





План-разрез на отм -4,450  
М 1:100



Вентиляционные каналы со стороны Н.Б.  
4-6 секции на отм. -0,250  
М 1:100

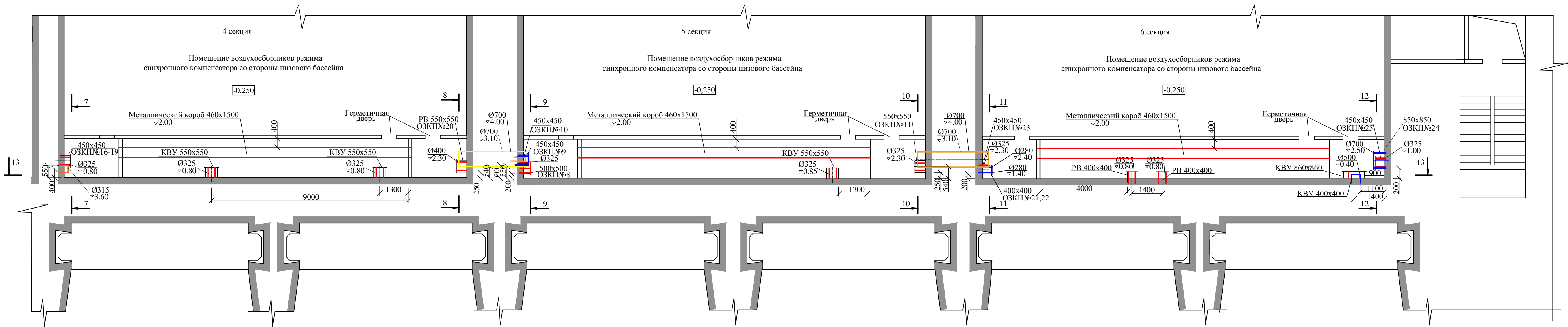

Разрез 13-13  
М 1:100

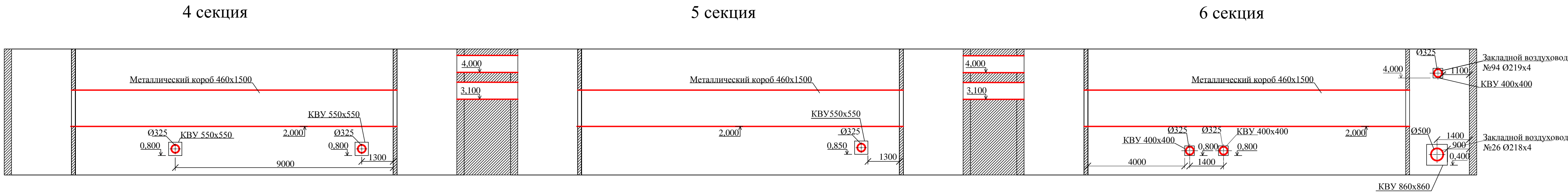

Разрез 7-7  
М 1:50

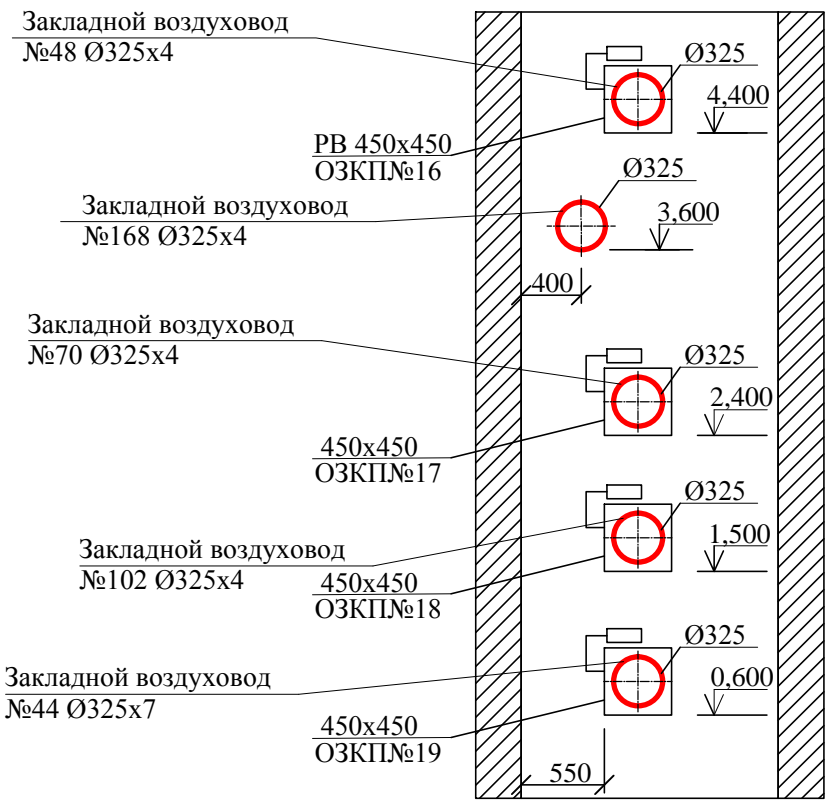

Разрез 8-8  
М 1:50

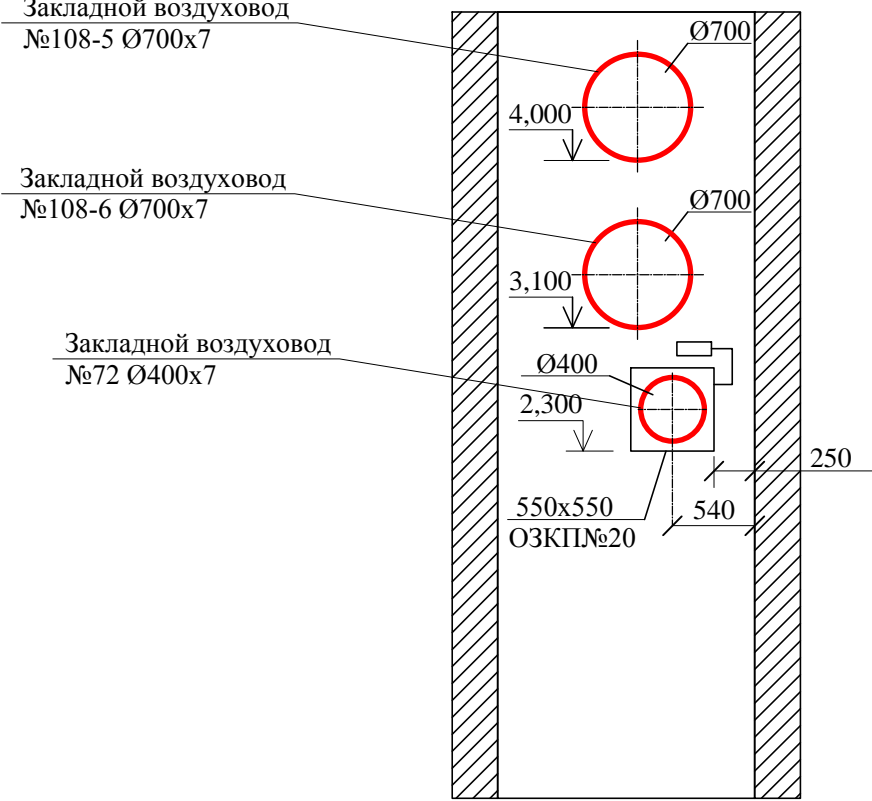

Разрез 9-9  
М 1:50

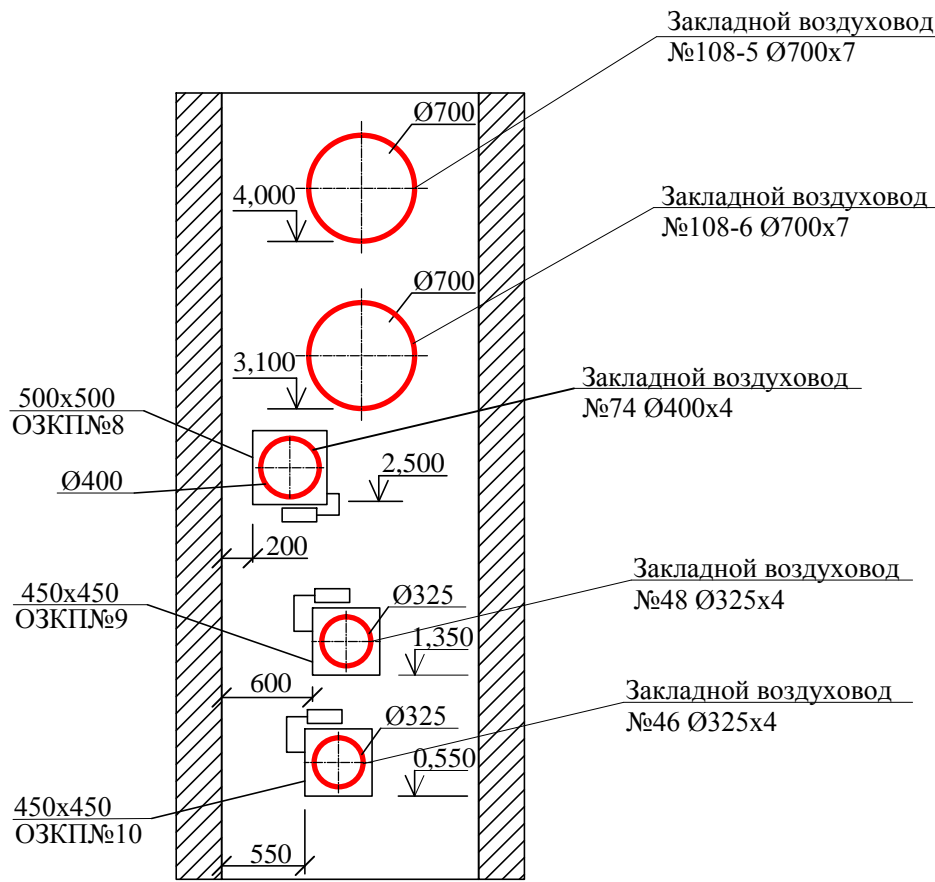

Разрез 10-10  
М 1:50

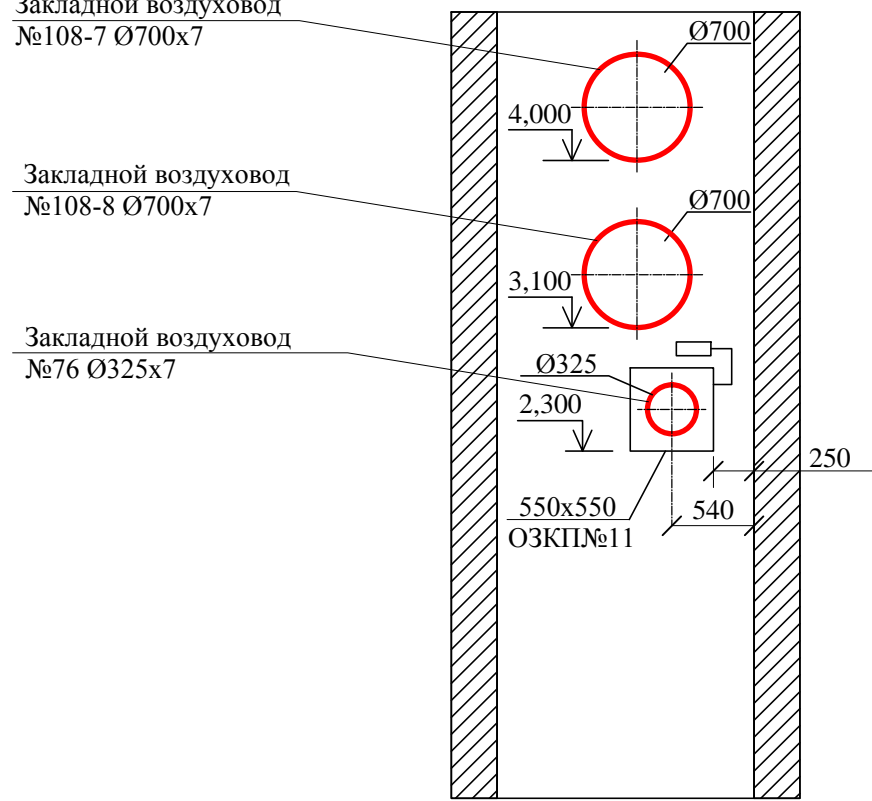

Разрез 11-11  
М 1:50

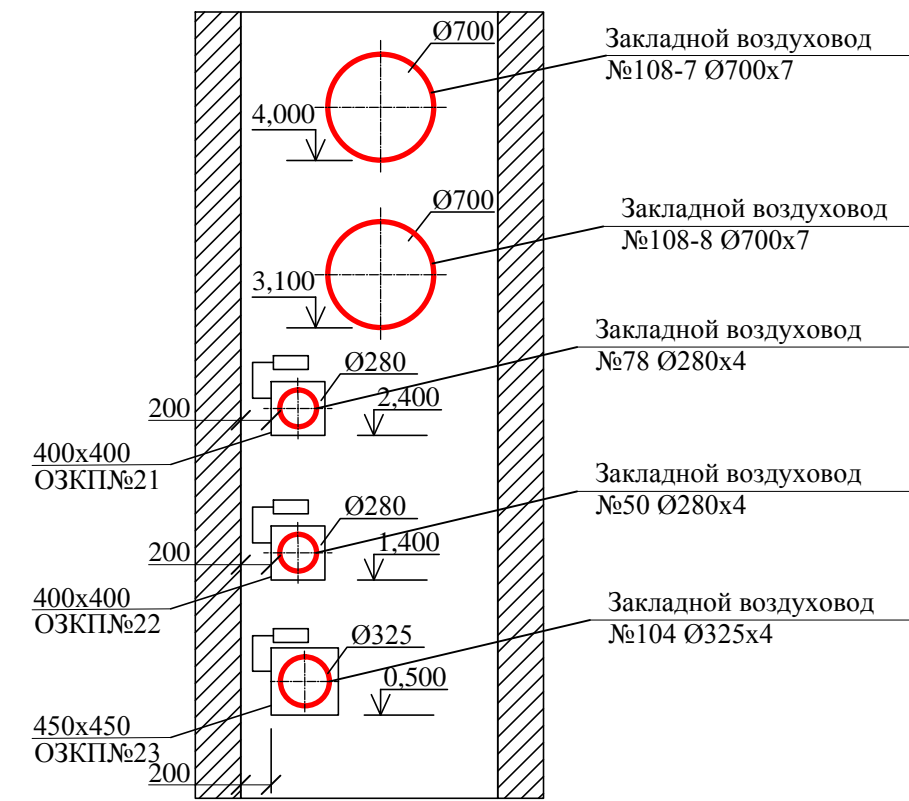

Разрез 12-12  
М 1:50

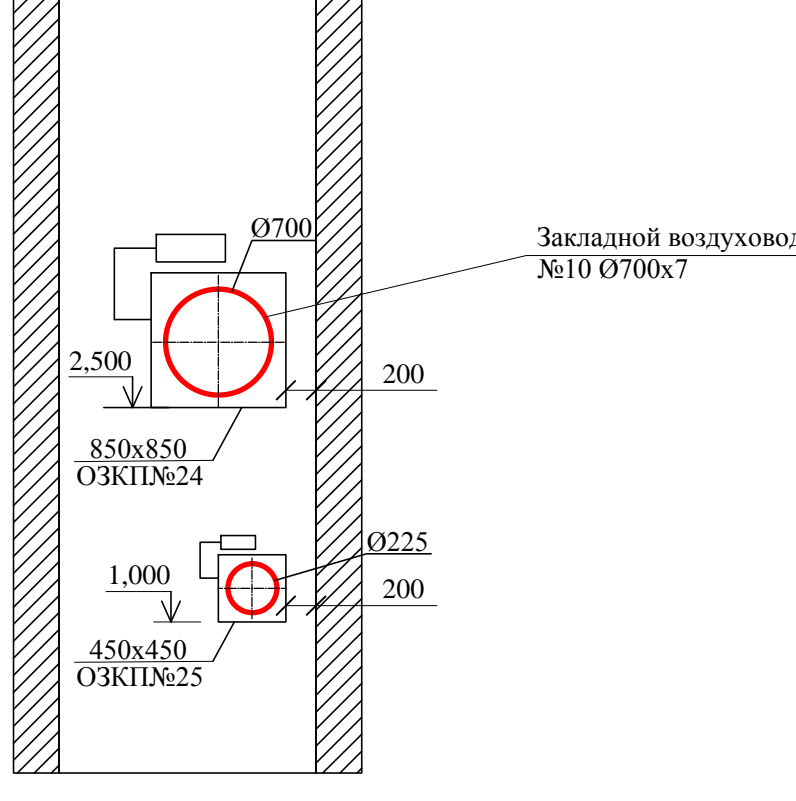



Вентиляционные каналы со стороны Н.Б.  
план 1-3 секции на отм. -0,250  
М 1:100

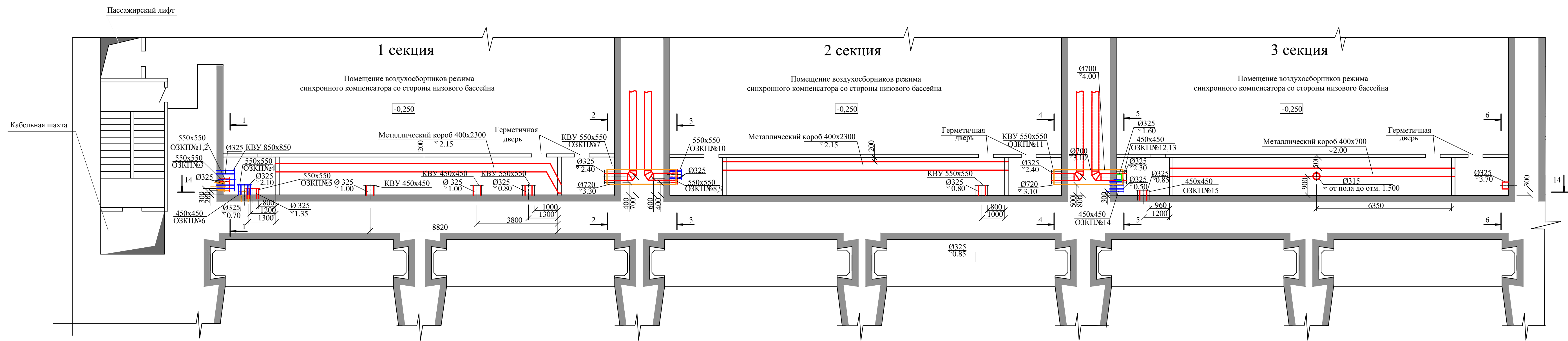

Разрез 14-14  
М 1:100

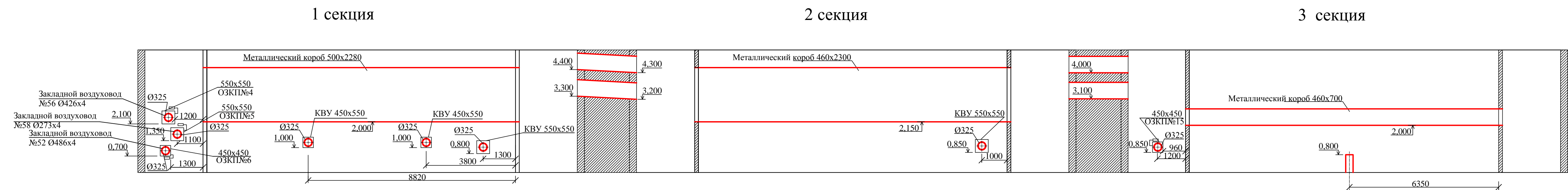

Разрез 1-1  
М 1:50

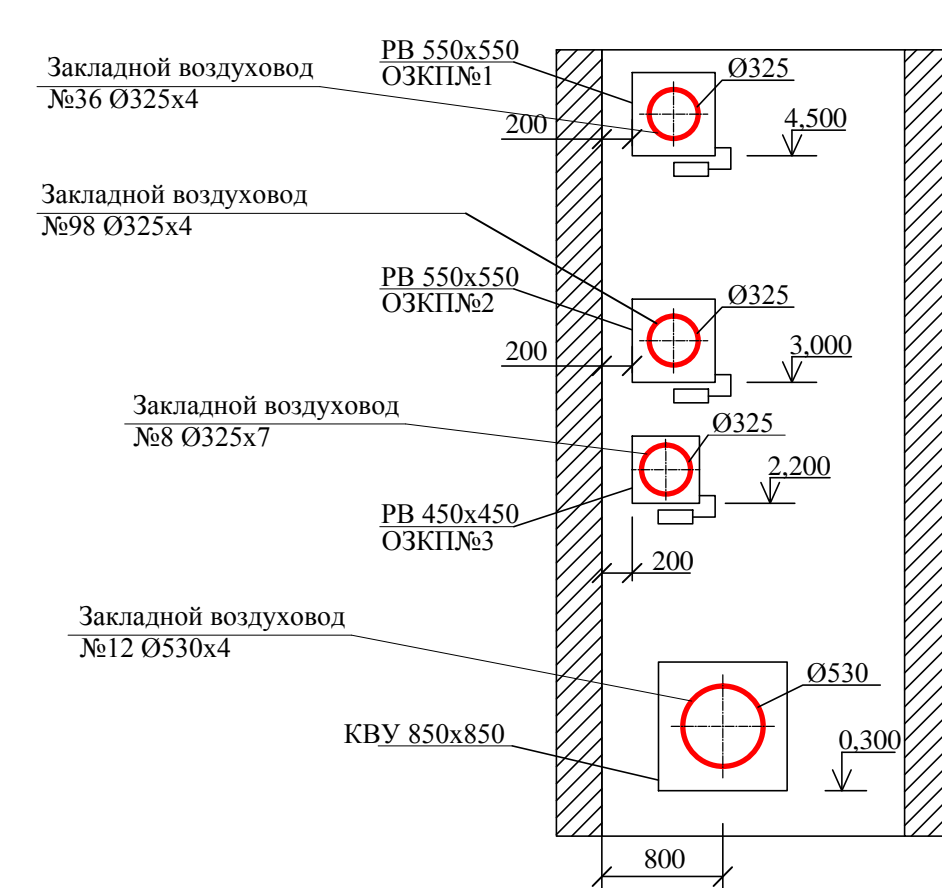

Разрез 2-2  
М 1:50

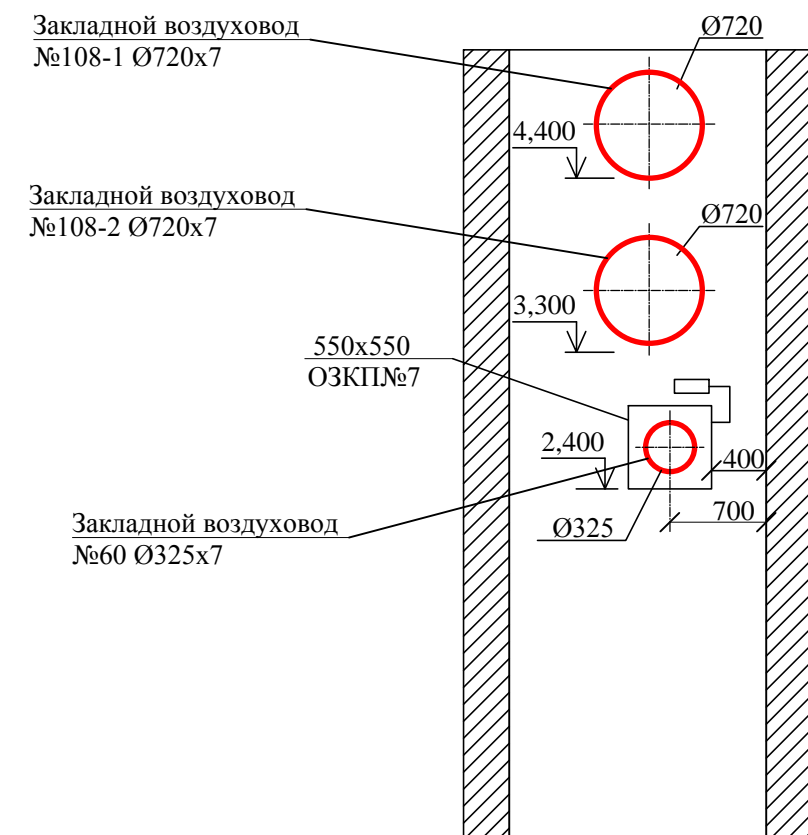

Разрез 3-3  
М 1:50

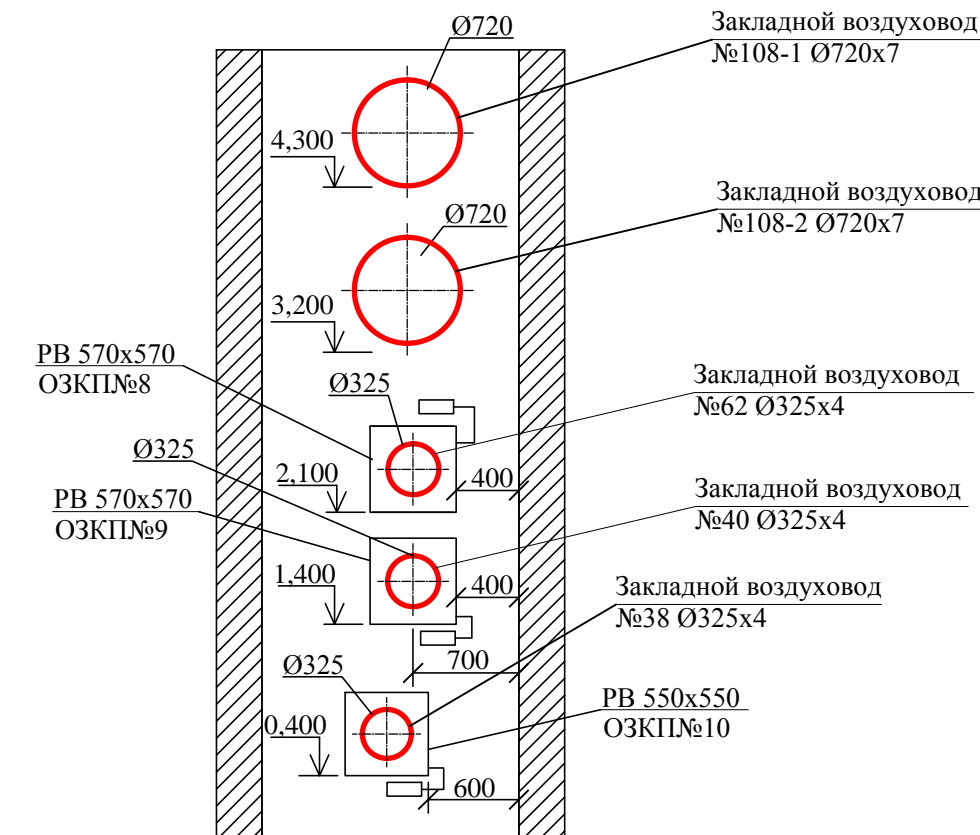

Разрез 4-4  
М 1:50

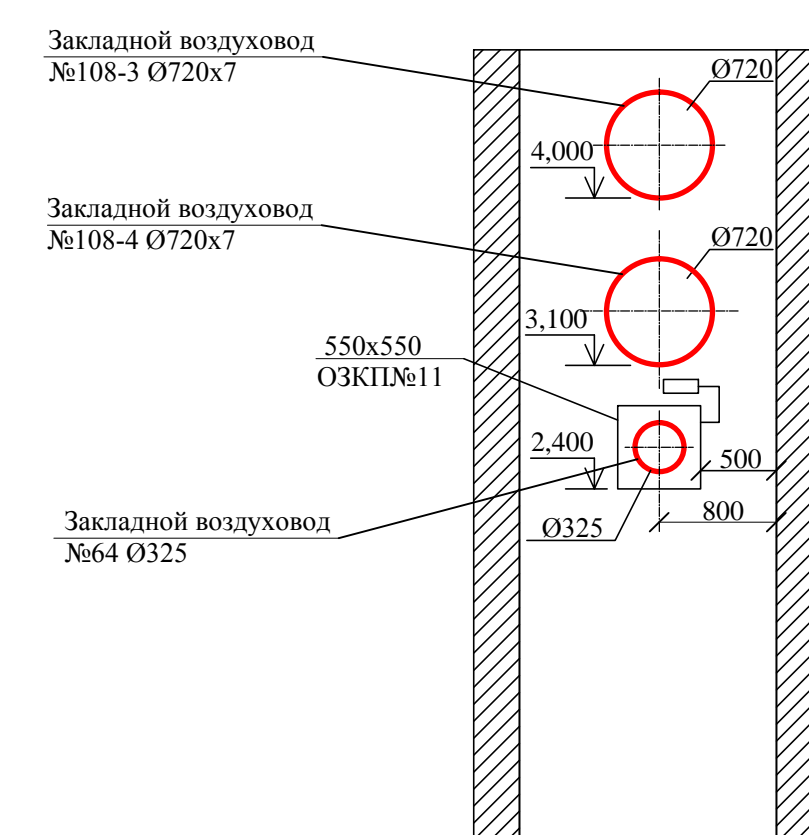

Разрез 5-5  
М 1:50

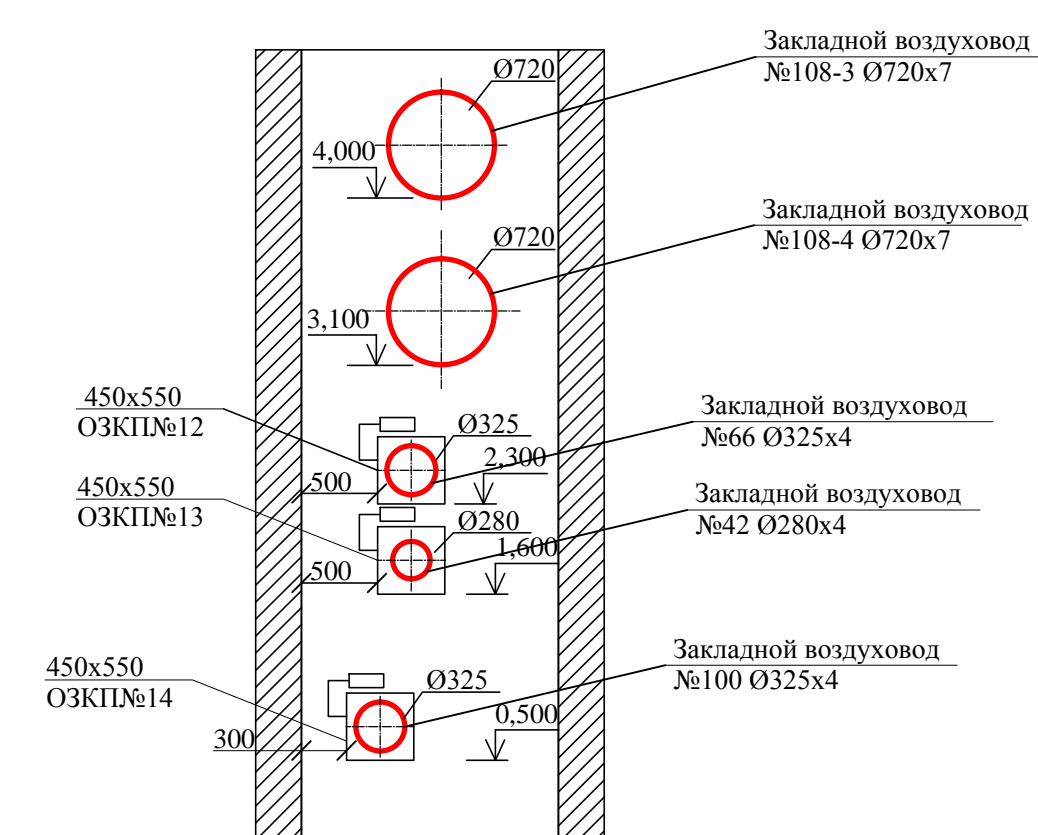

Разрез 6-6  
М 1:50

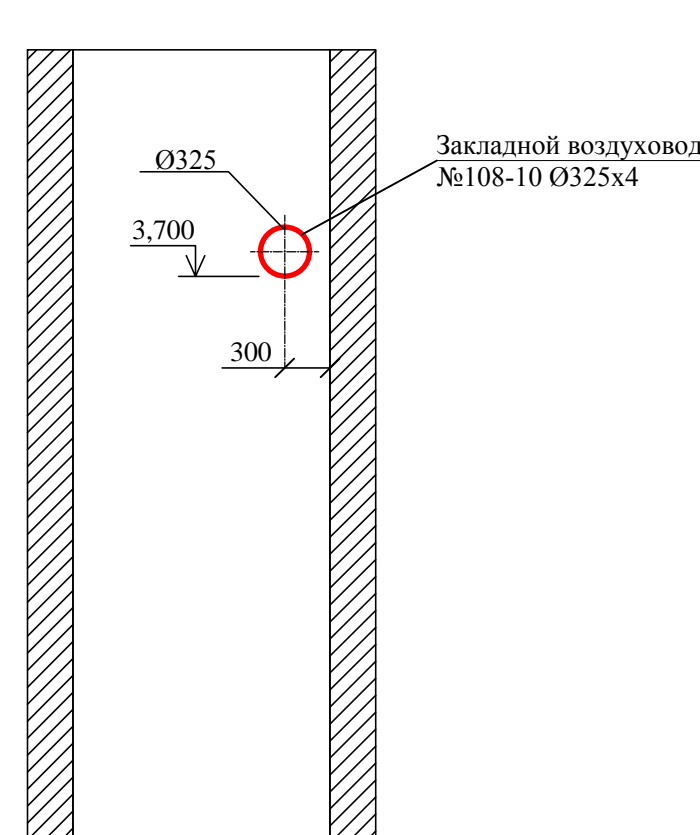



План-разрез на отм. -0,250; 3,080 и 3,500





План-разрез на отм. -0,250; 3,080 и 3,500







План-разрез на  
отм.6,100 и 4,700

План на  
отм. 7,500 и 4,700

См. лист 15.2







ПЛАН на отм. 11,850  
М 1:100

См. лист 16.2





ПЛАН на отм. 11,850  
М 1:100



См. лист 16.1



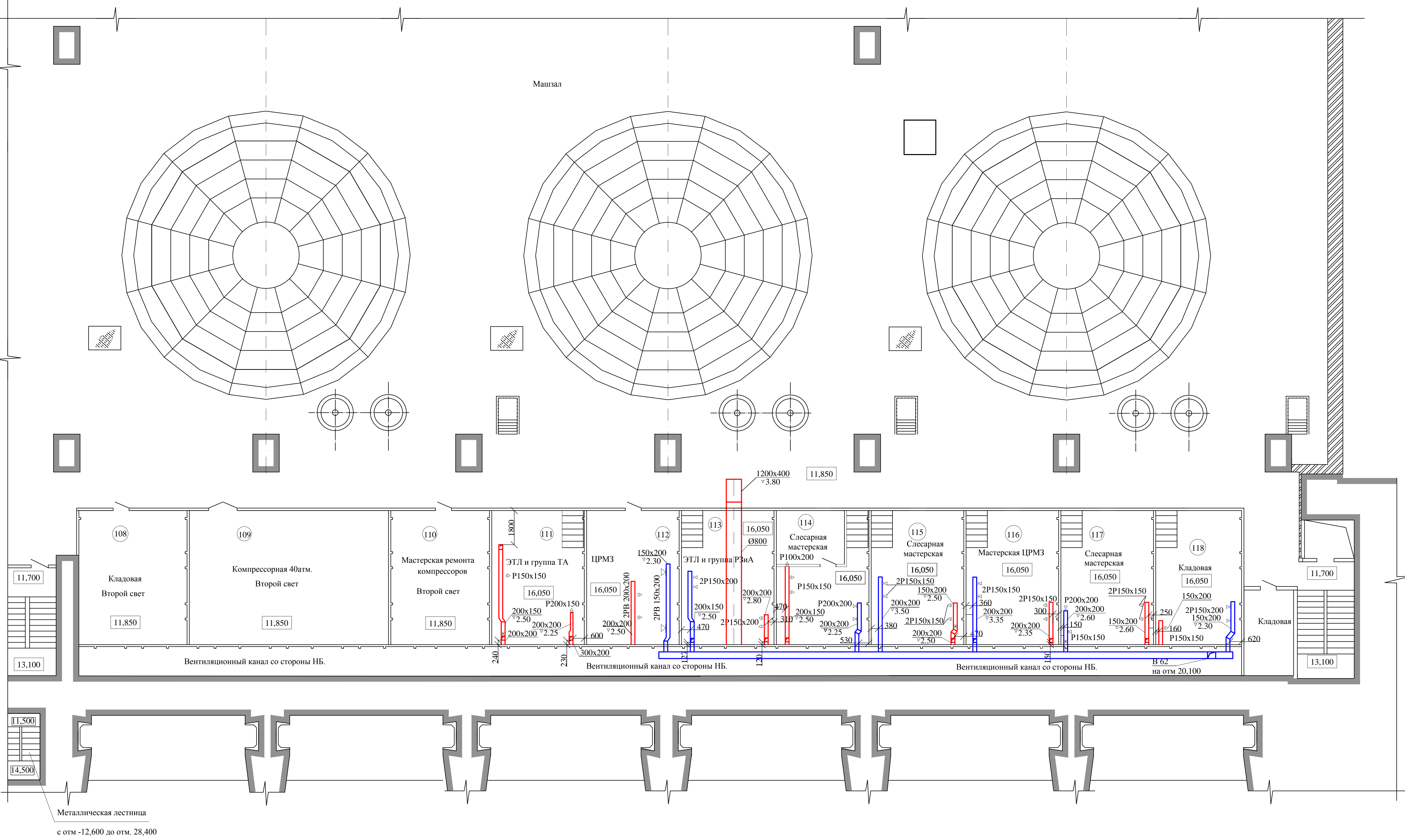
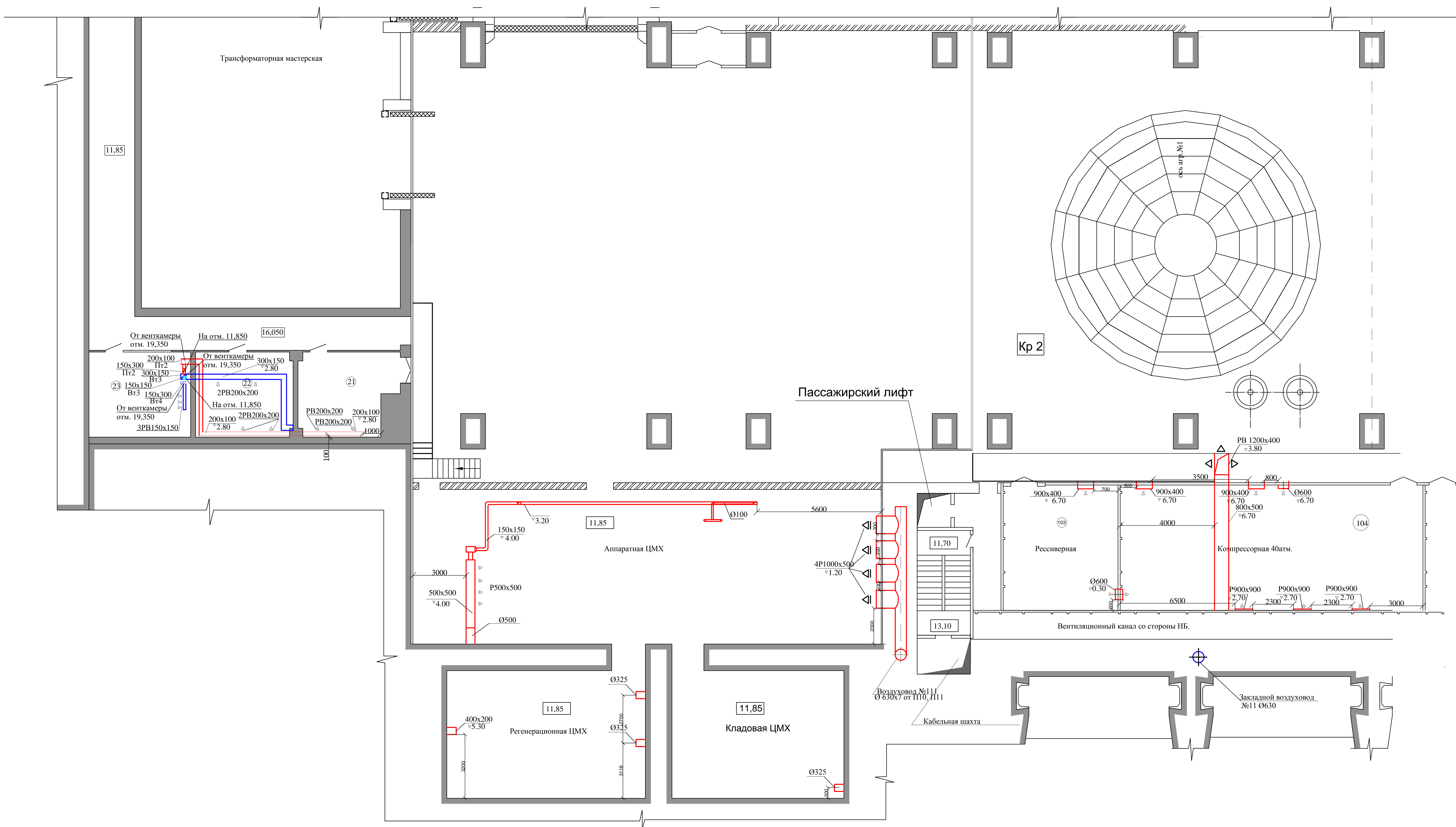



План на отм. 24,300  
М 1:200

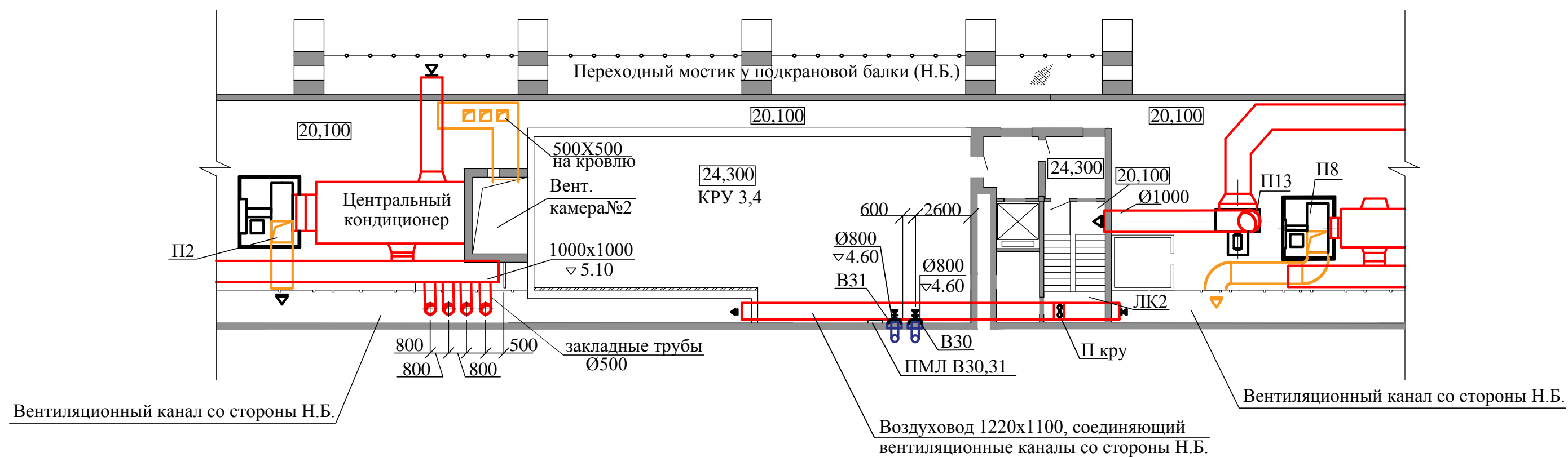

Изм.	Лист	№ докум.	Подп.	Дата

1975.06-24-001.ПЗ.Ж1

Лист

18
----

Копировал

Формат А3

Венткамера В5  
План на отм. 30,050  
М 1:100

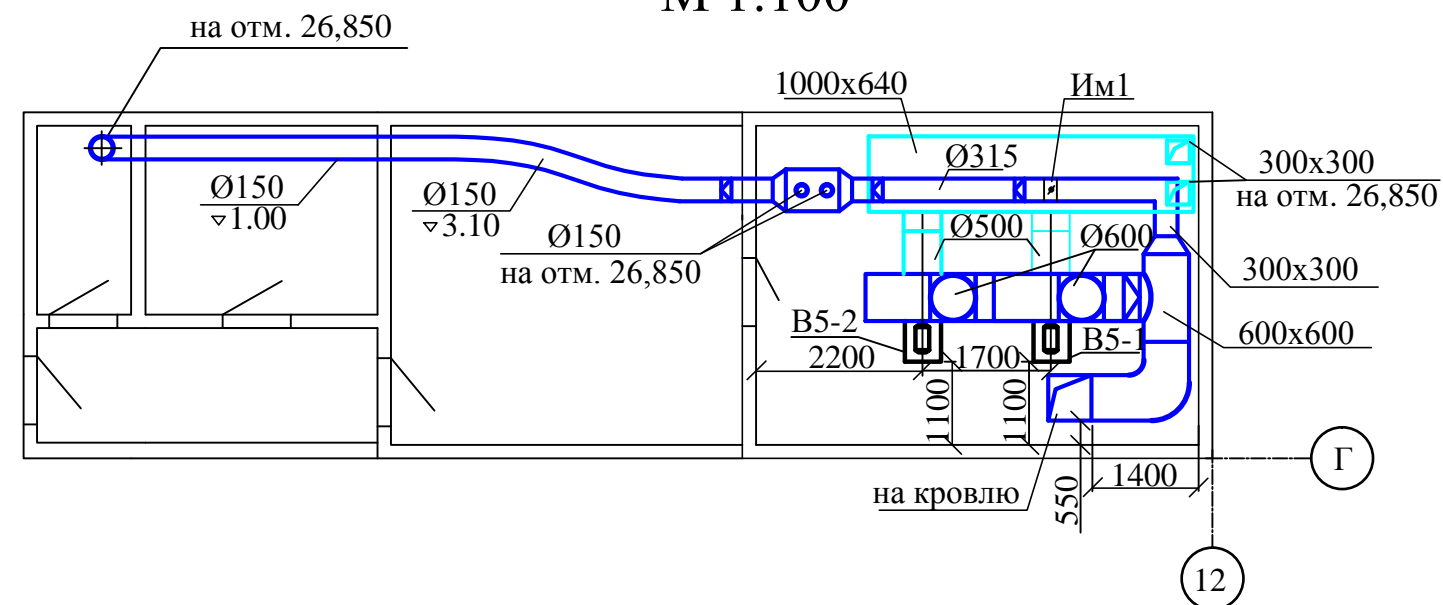

Аккумуляторная 319  
План на отм. 22,650  
М 1:100

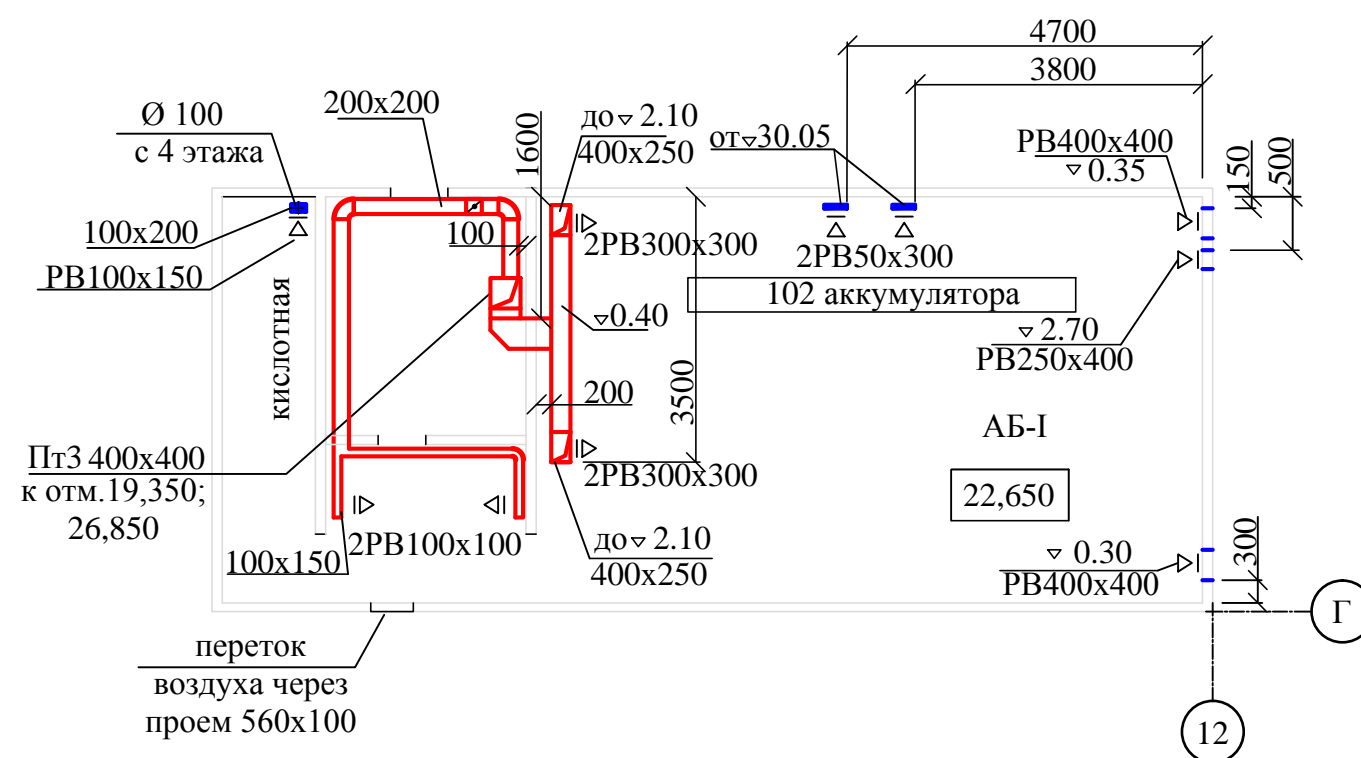

Аккумуляторная 422  
План на отм. 26,850  
М 1:100

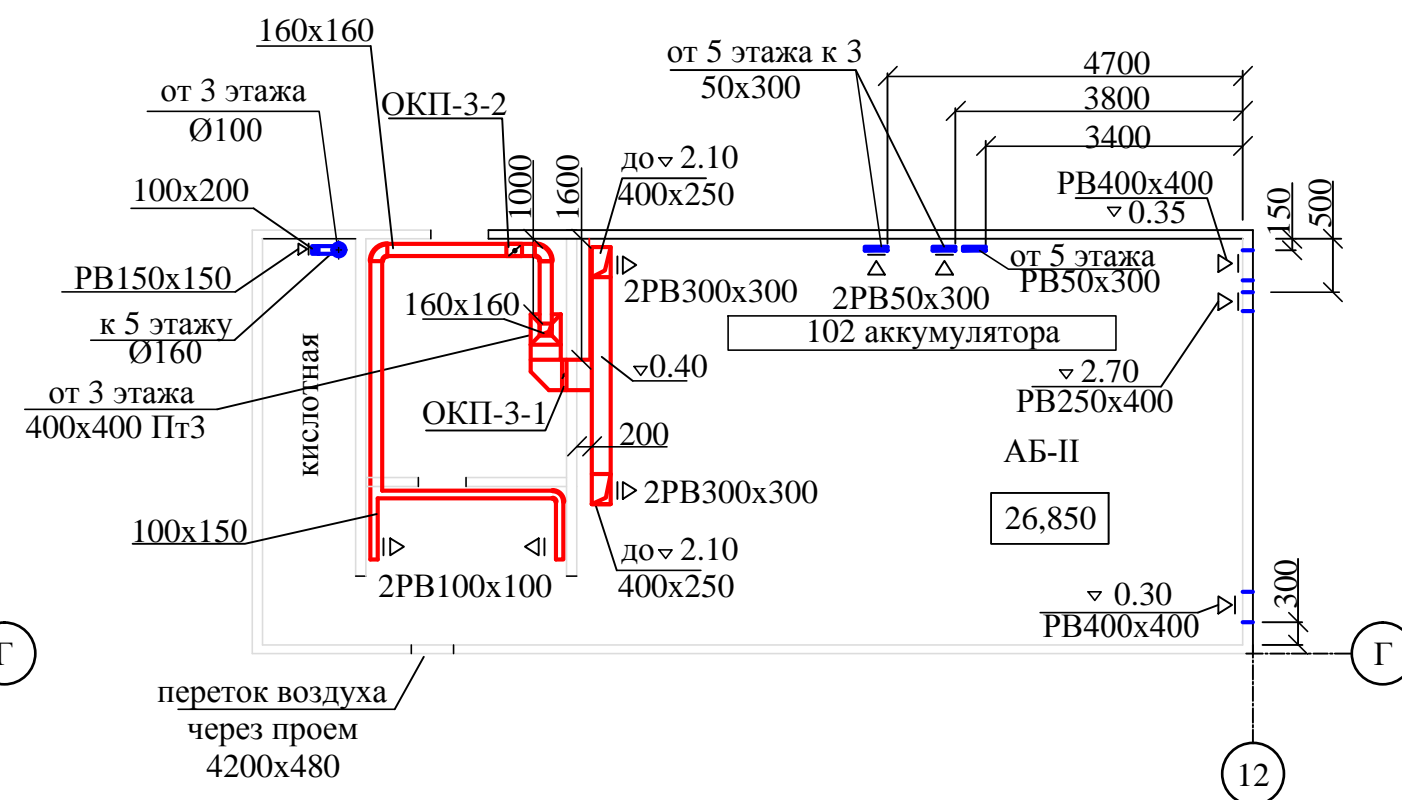

Изм.	Лист	№ докум.	Подп.	Дата

1975.06-24-001.ПЗ.Ж1

Лист

19



[illegible]



СПК

План-разрез на отм. 20,100  
М 1:100

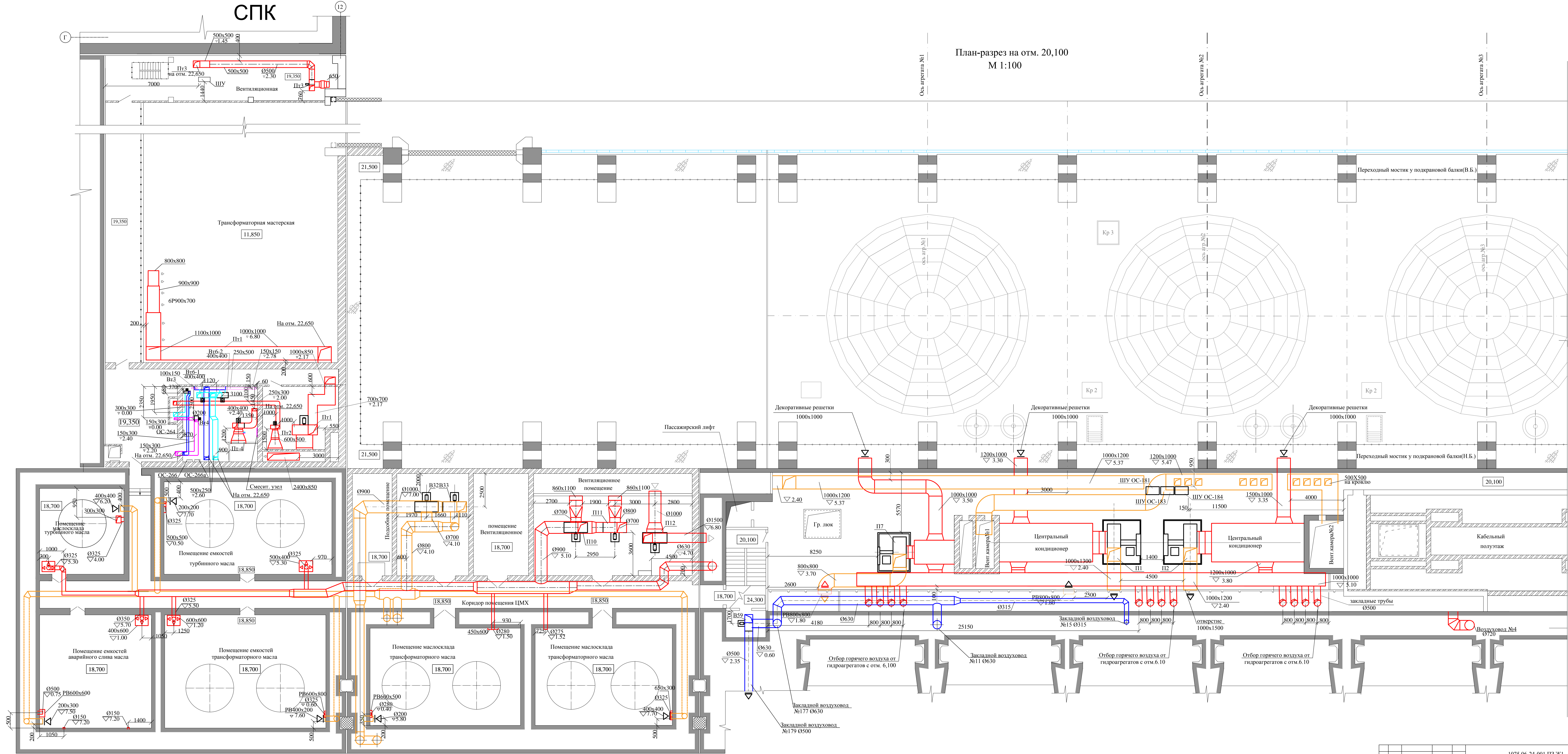

Изм.	Лист	№ докум.	Поп.	Дата

1975.06-24-001.П13.Ж1



Трансформаторная мастерская  
План-разрез на 22,650  
М 1:100

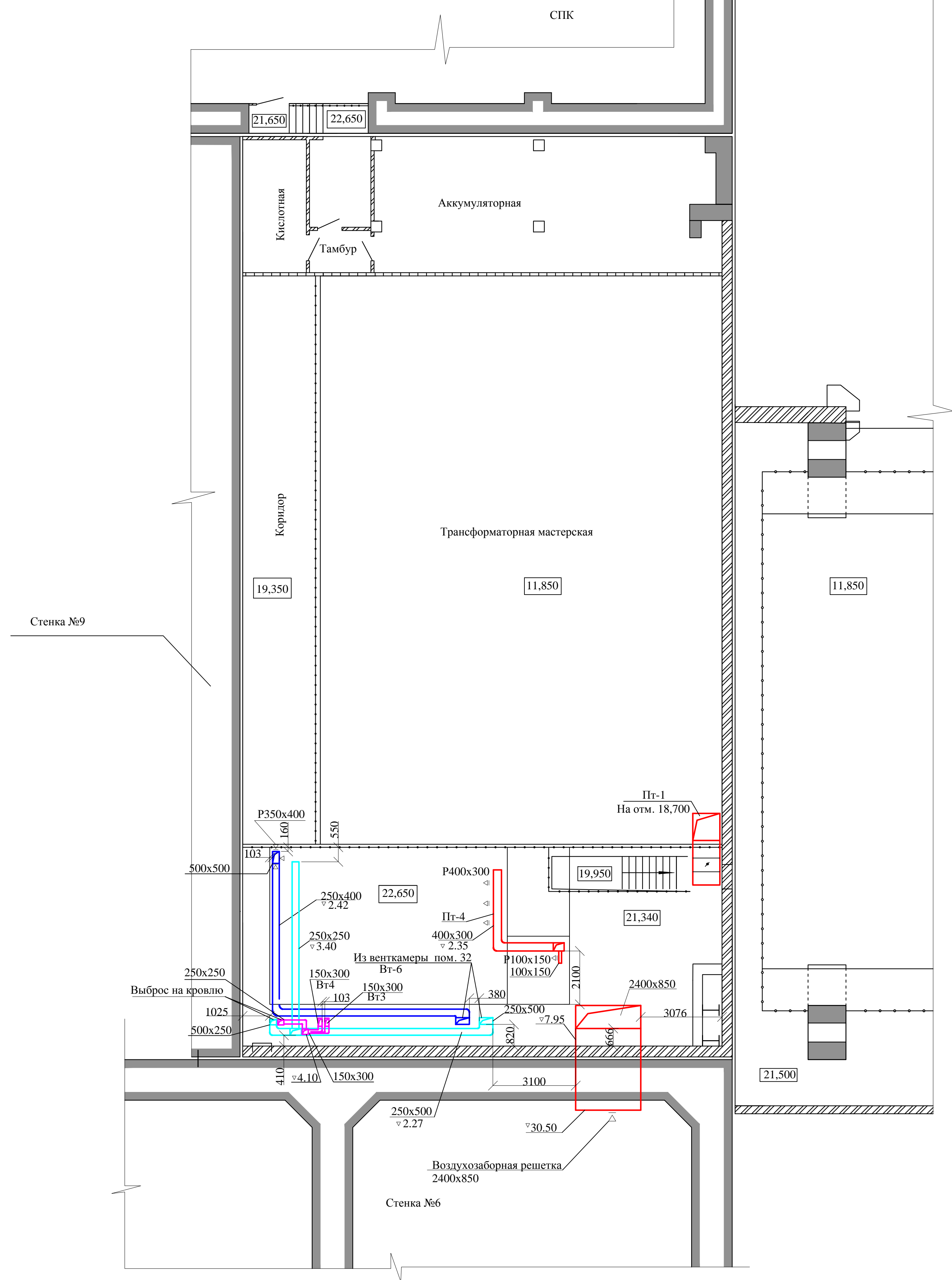

					1975.06-24-001.ПЗ.Ж1	Лист
Изм.	Лист	№ докум.	Подп.	Дата		22

План кровли на отм 27,320  
М 1:200

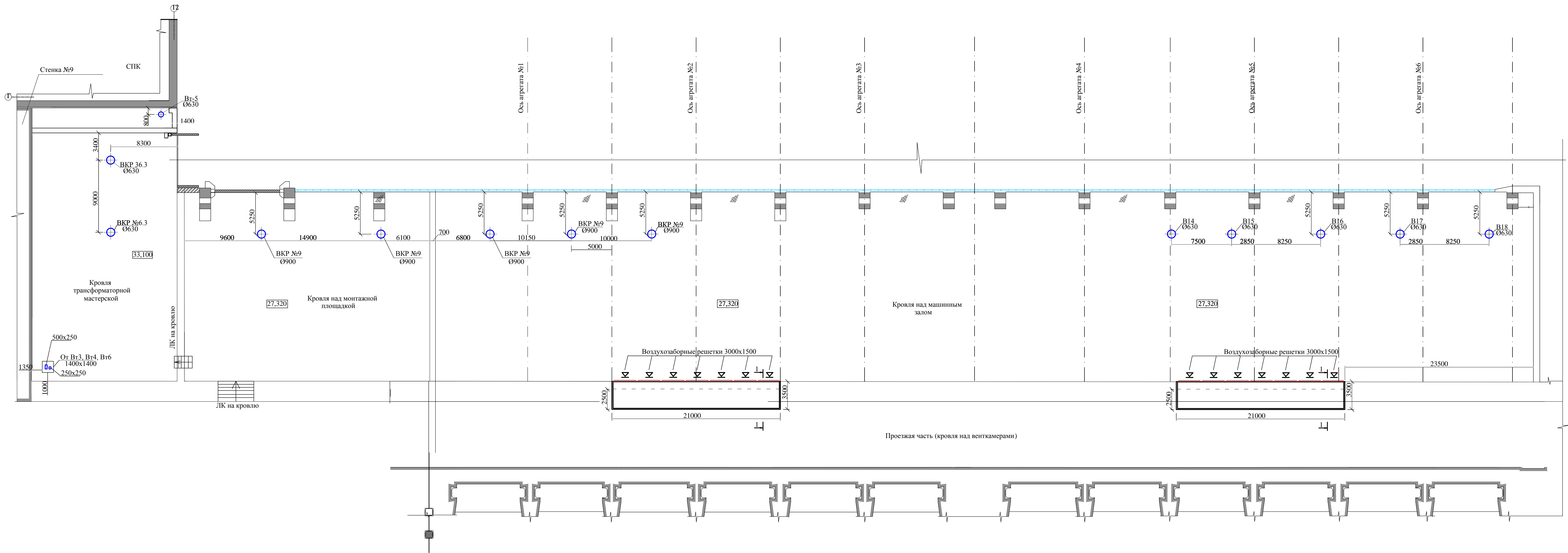

Разрез 1-1  
Заборная камера  
М 1:20

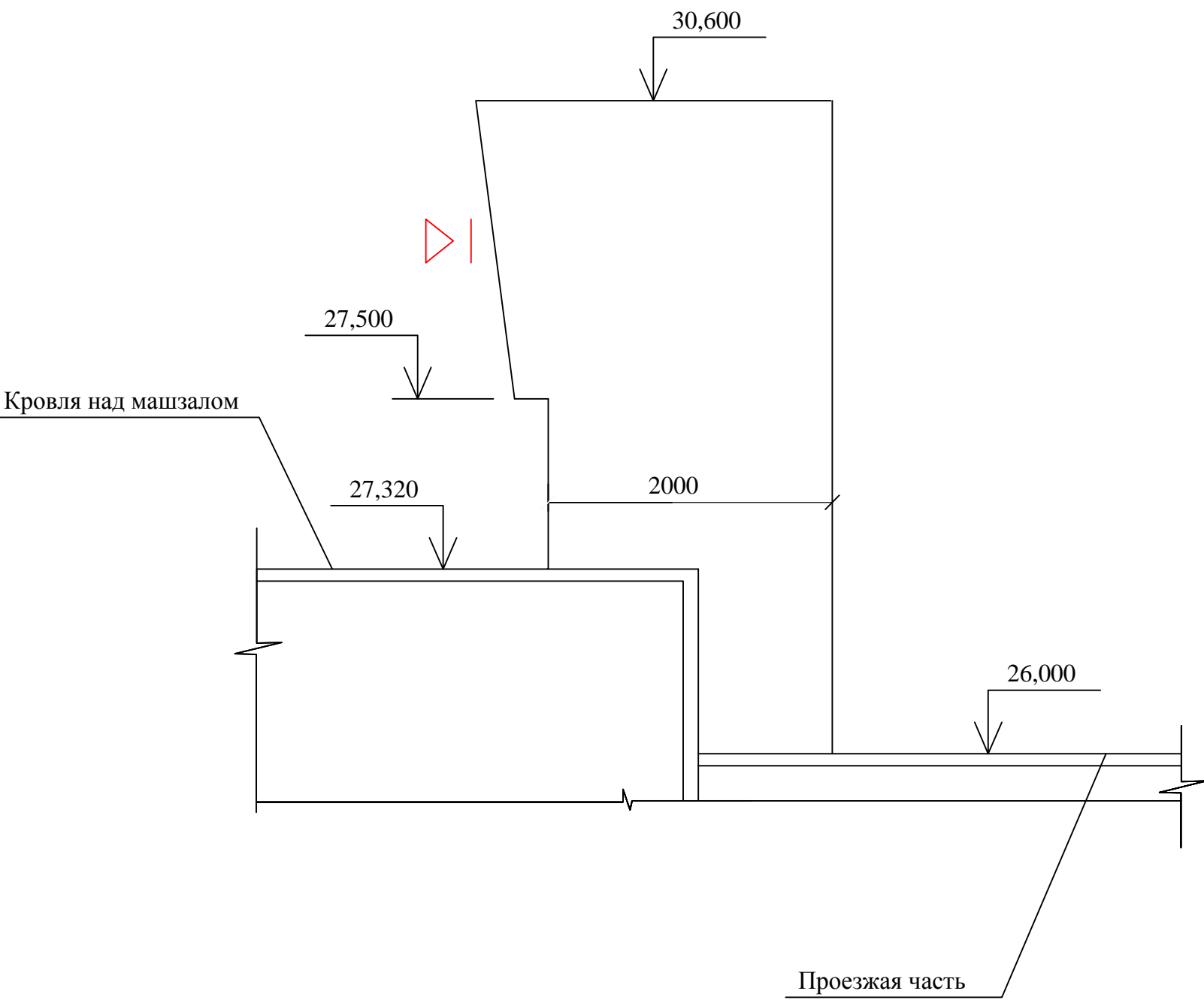



Инв. N° подл.	Подп. и дата	Взам. инв. N°	Инв. N° дубл.	Подп. и дата	Справ. N°	Перв. примен.

Правобережный устой.  
План-разрез на отм. 0,000  
Масштаб 1:100

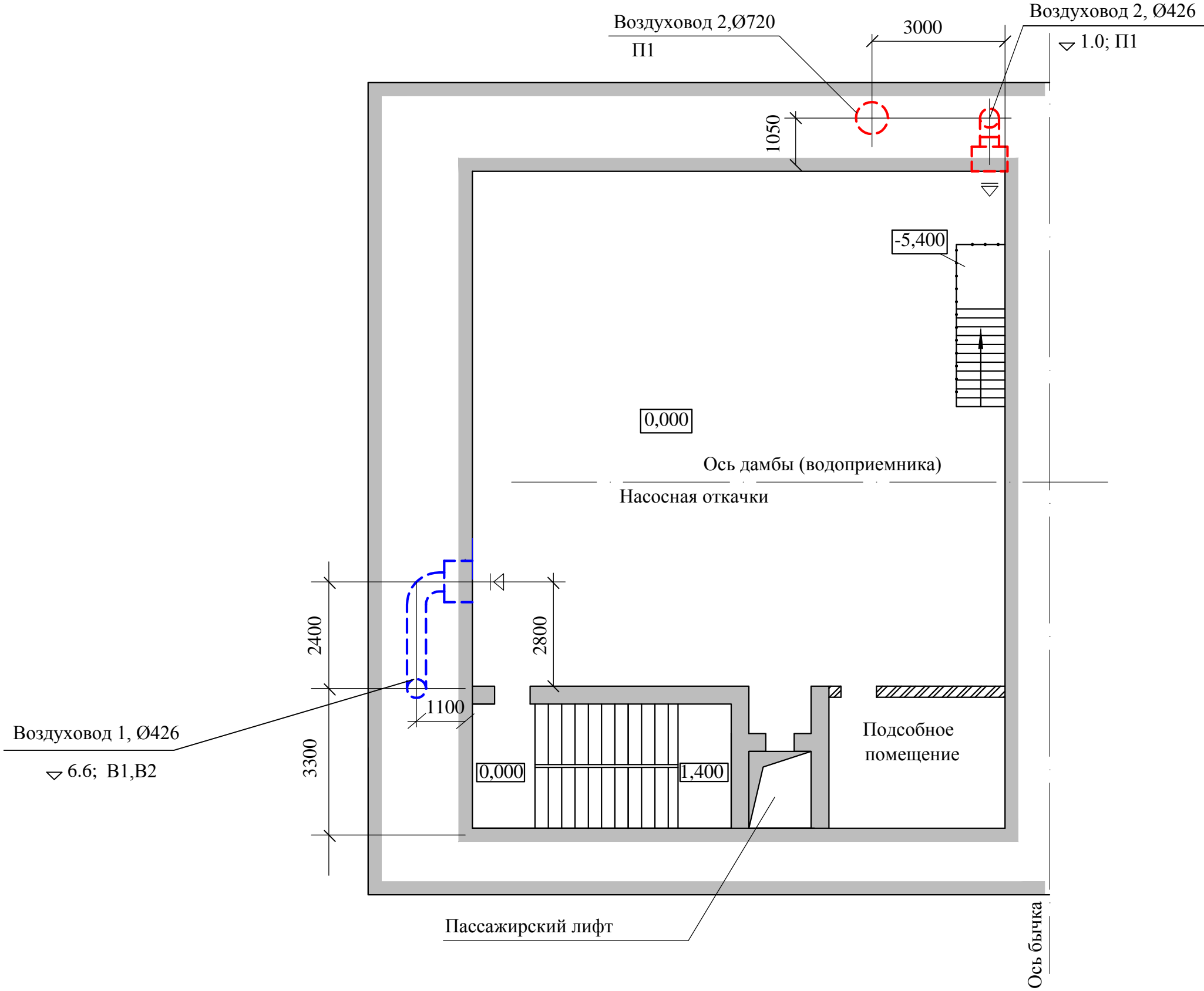

Изм.	Лист	№ докум.	Подп.	Дата

1975.06-24-001.ПЗ.ЖЗ	Лист
Копировал	24

Левобережный устой.  
План-разрез на отм. 0,000  
Масштаб 1:100

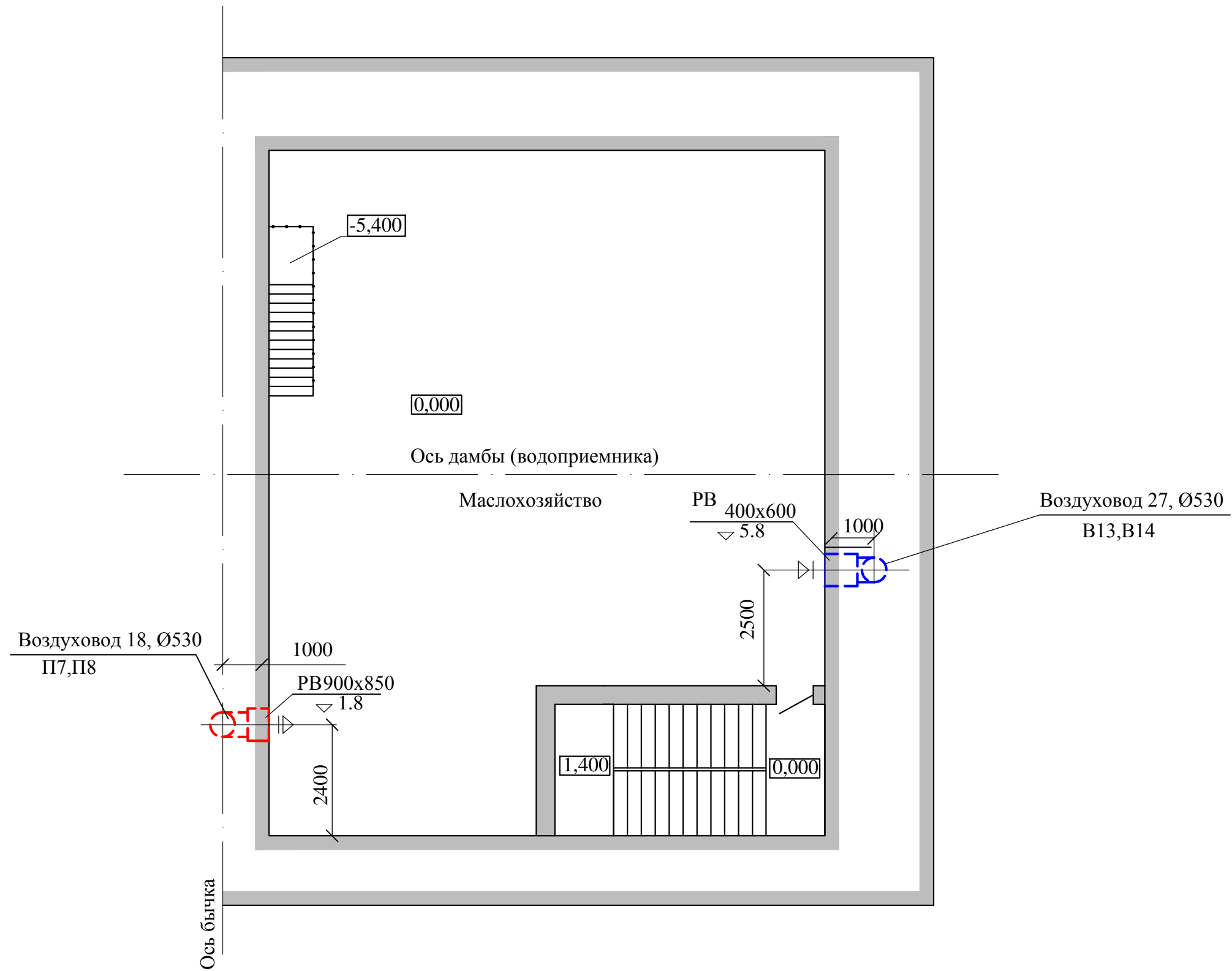

					1975.06-24-001.ПЗ.ЖЗ	Лист
						25
Изм.	Лист	№ докум.	Подп.	Дата		





Формат А3



План-разрез на отм. - 5,400  
Сухая потерна  
Масштаб 1:100

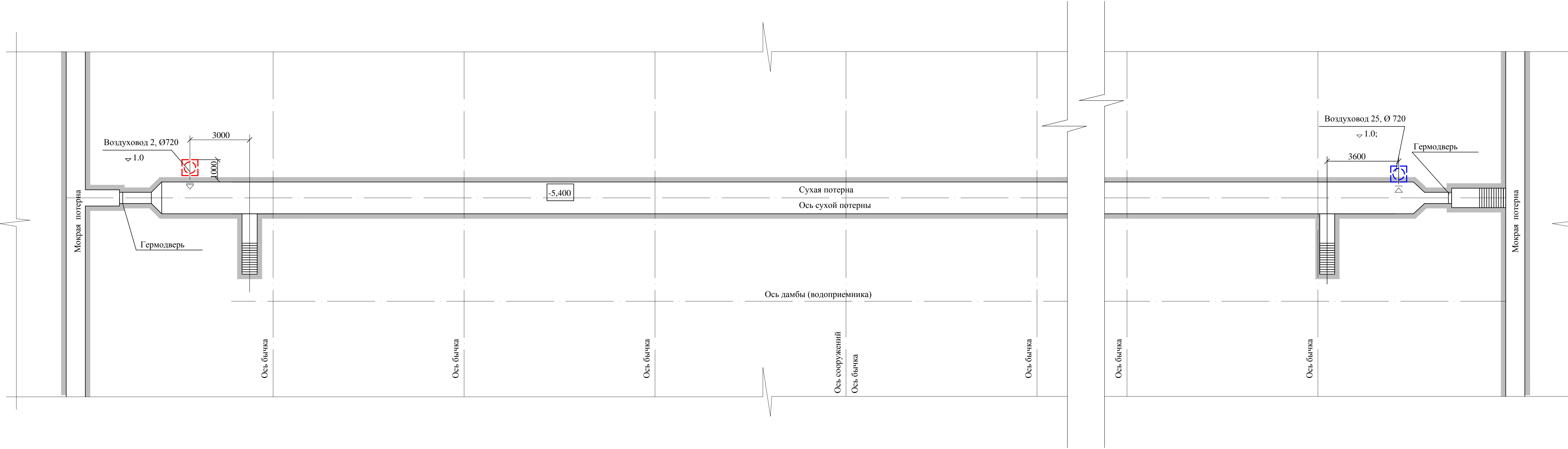

Инв.№ подл.	Подпись и дата	Взам.инв.№	Согласовано			
			Согласовано			

Водоприемник  
План-разрез на отм.16,700.  
Масштаб 1:100

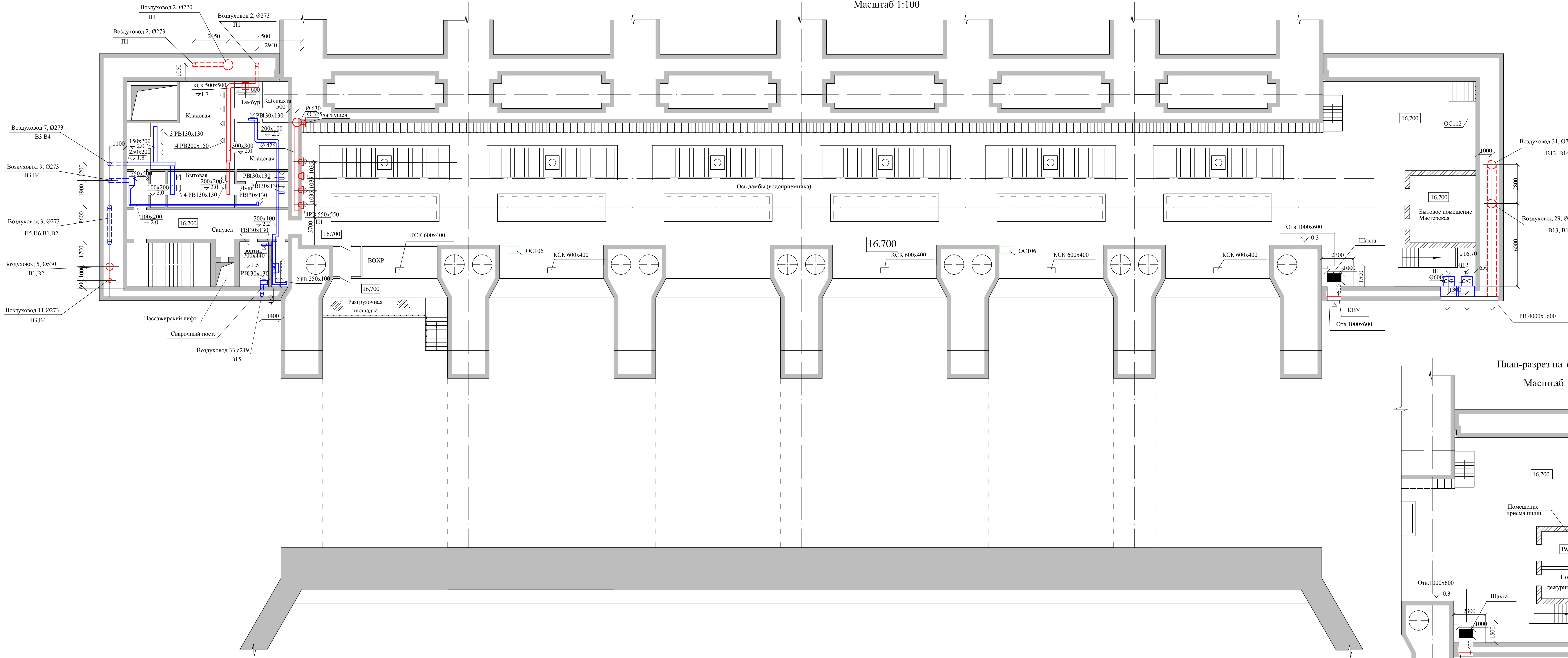

План-разрез на отм.19,200.  
Масштаб 1:100

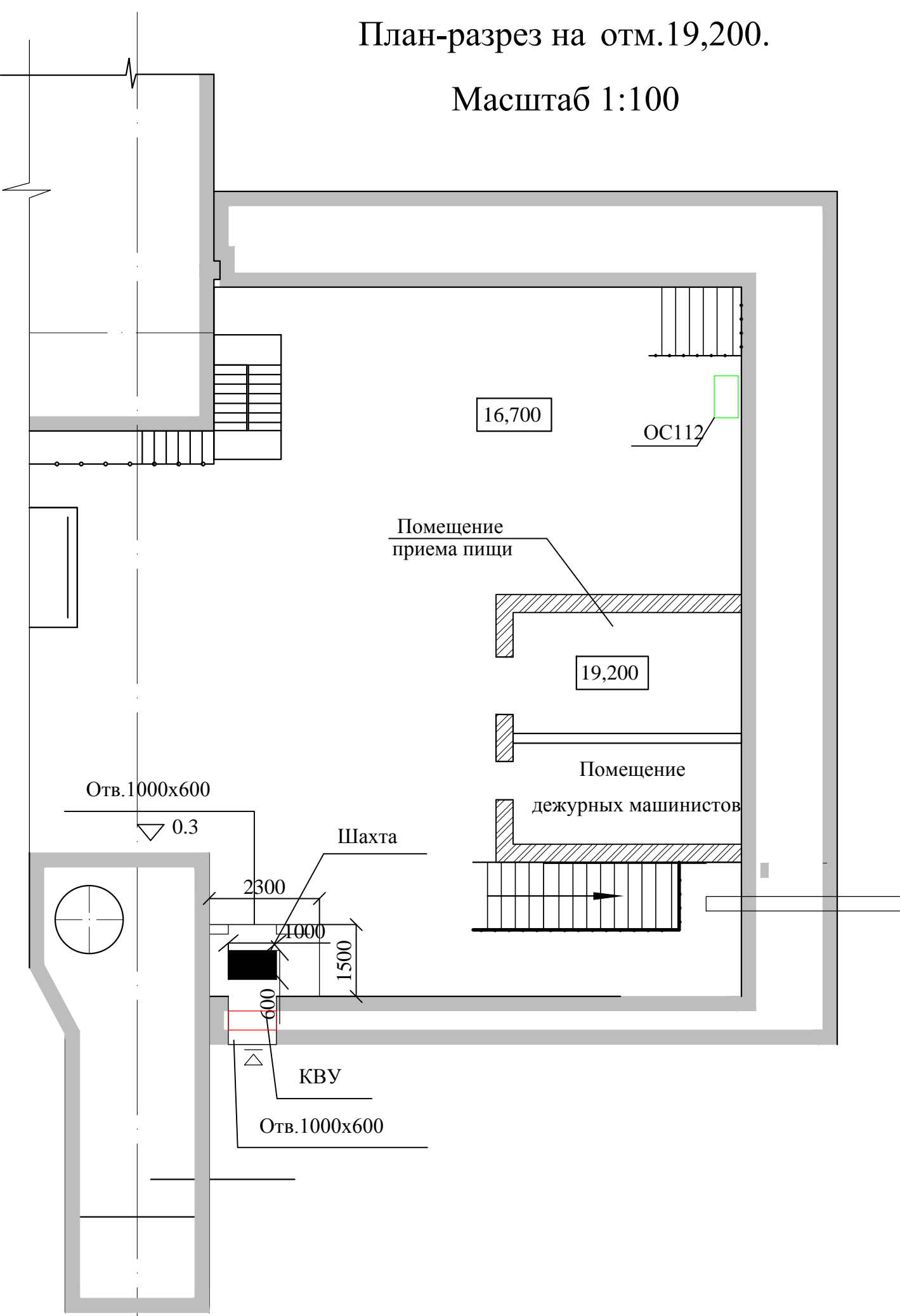

Изм.	Лист	№ докум.	Подп.	Дата



Справ. №	Перв. примен.

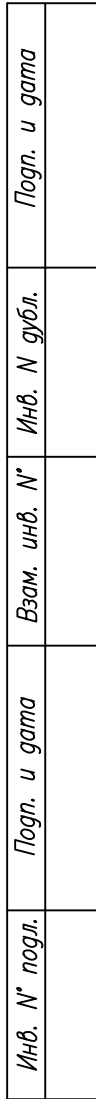

Лист
30

Формат А3

<i>Инв. N° подл.</i>	<i>Подп. и дата</i>	<i>Взам. инв. N°</i>	<i>Инв. N дубл.</i>	<i>Подп. и дата</i>





Инв. N° подл.	Подп. и дата	Взам. инв. N°	Инв. N° дубл.	Подп. и дата	Справ. N°	Перв. примен.

Правобережный устой.

План-разрез на отм. 28,000

Масштаб 1:100

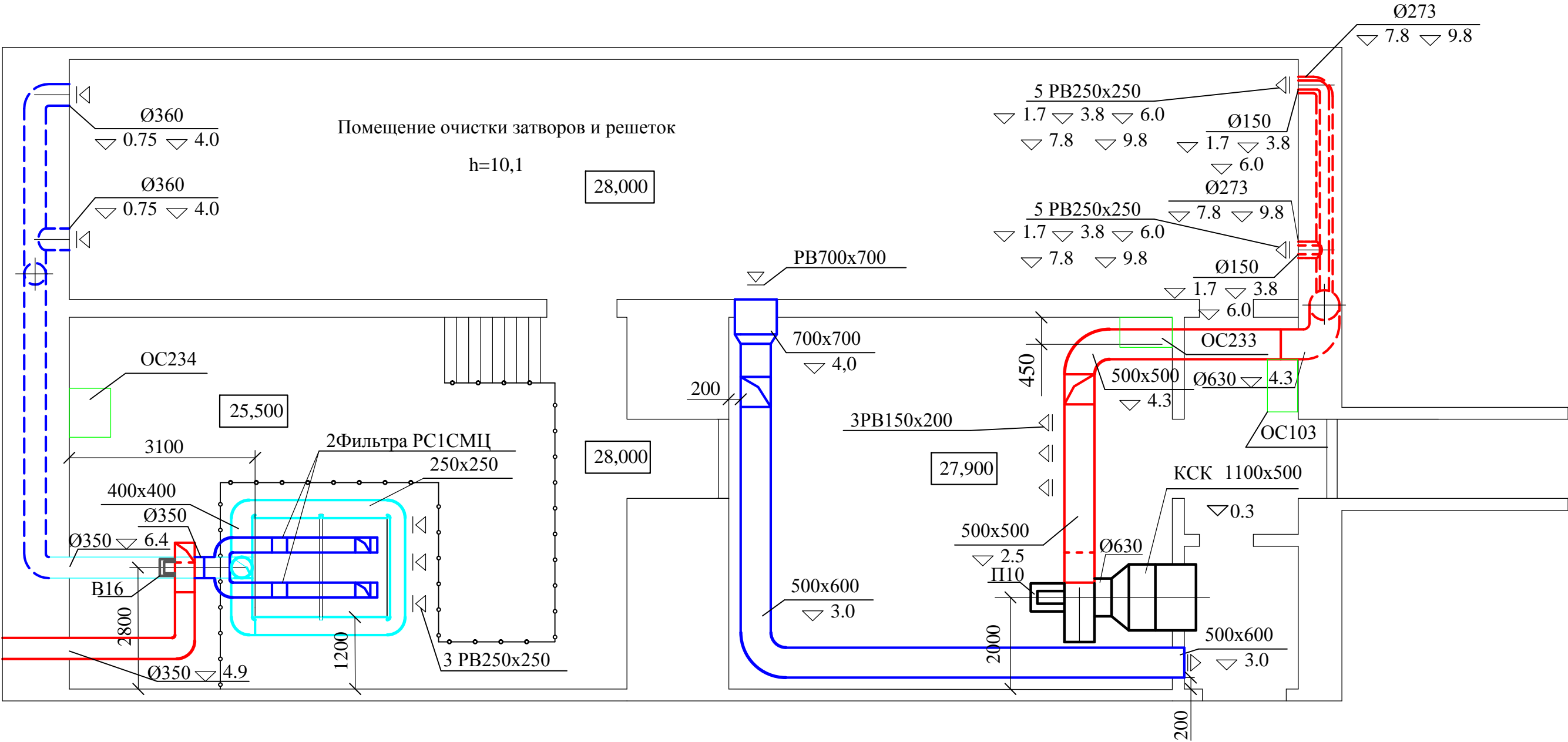





Масштаб 1:100

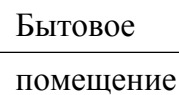

					Перв. примен.
					Справ. N°
					Погр. и дата
					Инв. N губл.
					Взам. инв. N°
					Погр. и дата
					Инв. N подл.

Правобережный устой.  
План-разрез на отм. 33,700  
Масштаб 1:100

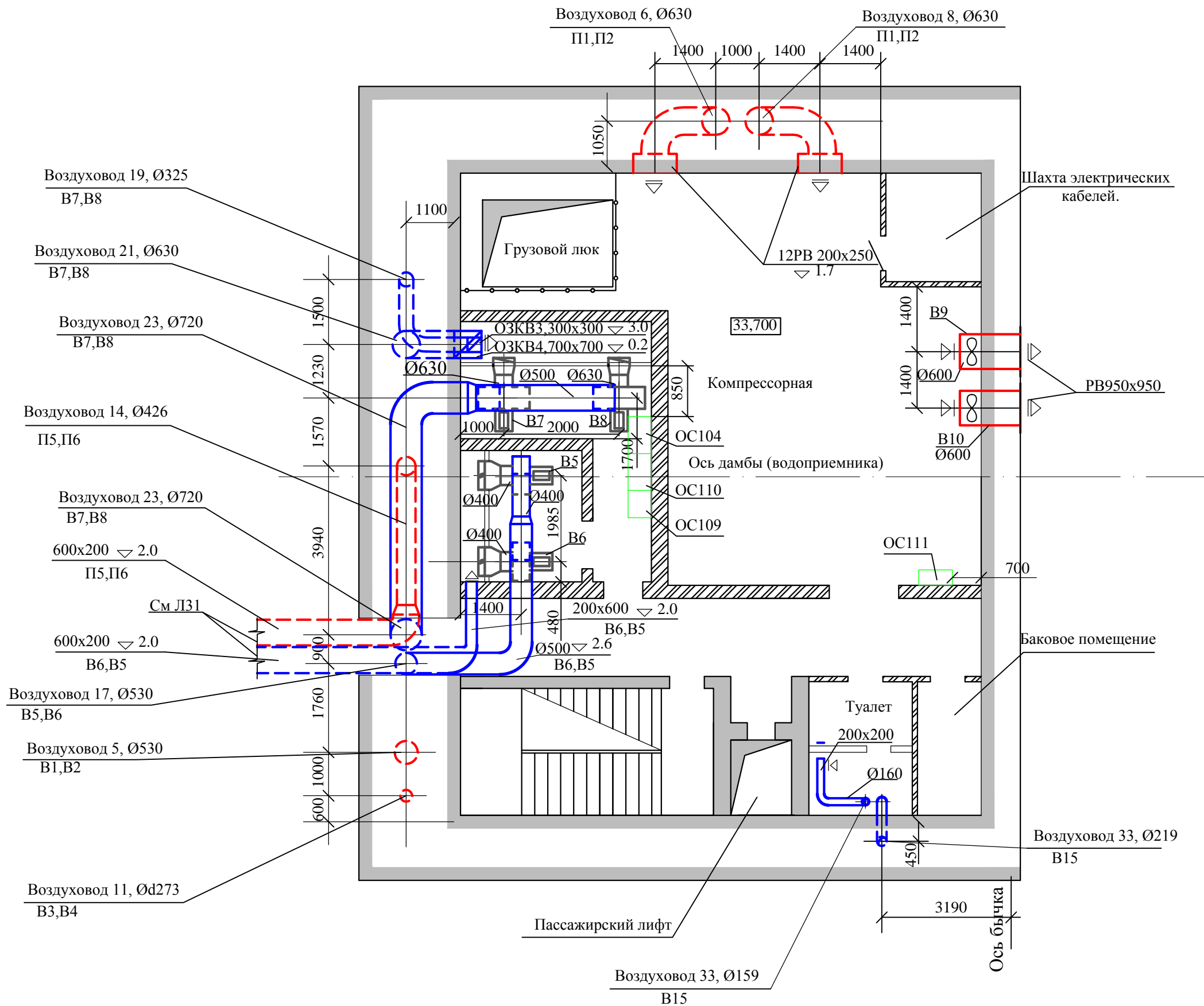

					1975.06-24-001.ПЗ.ЖЗ	Лист
Изм.	Лист	№ докум.	Подп.	Дата		35



Инв. N° подл.	Подп. и дата	Взам. инв. N°	Инв. N° губл.	Подп. и дата	Справ. N°	Перв. примен.

Правобережный устой.  
План-разрез на отм. 39,100  
Масштаб 1:100

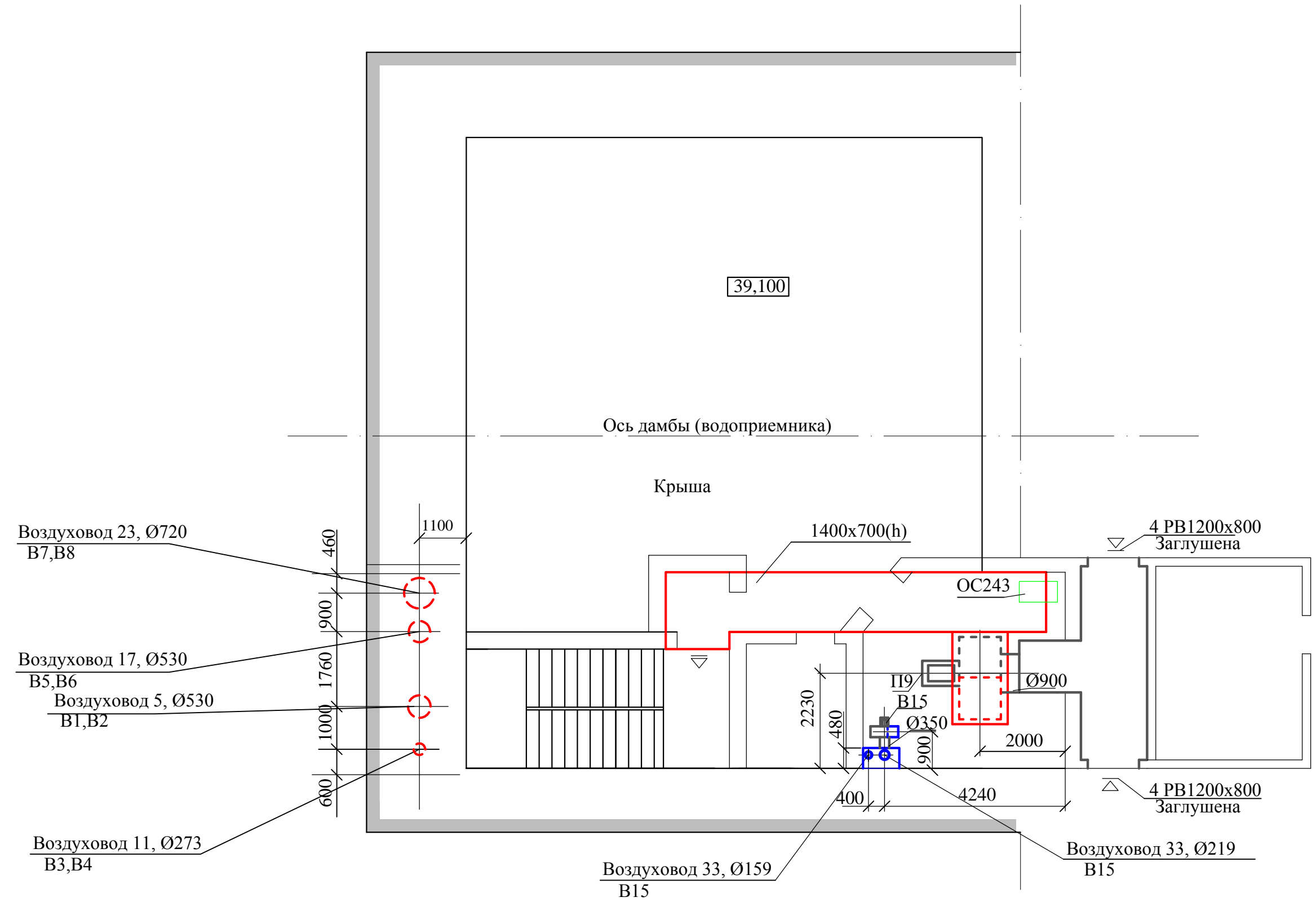

Изм.	Лист	№ докум.	Подп.	Дата	1975.06-24-001.ПЗ.ЖЗ	Лист
						36